

# Halle 5

(Stand 16.04.2009)

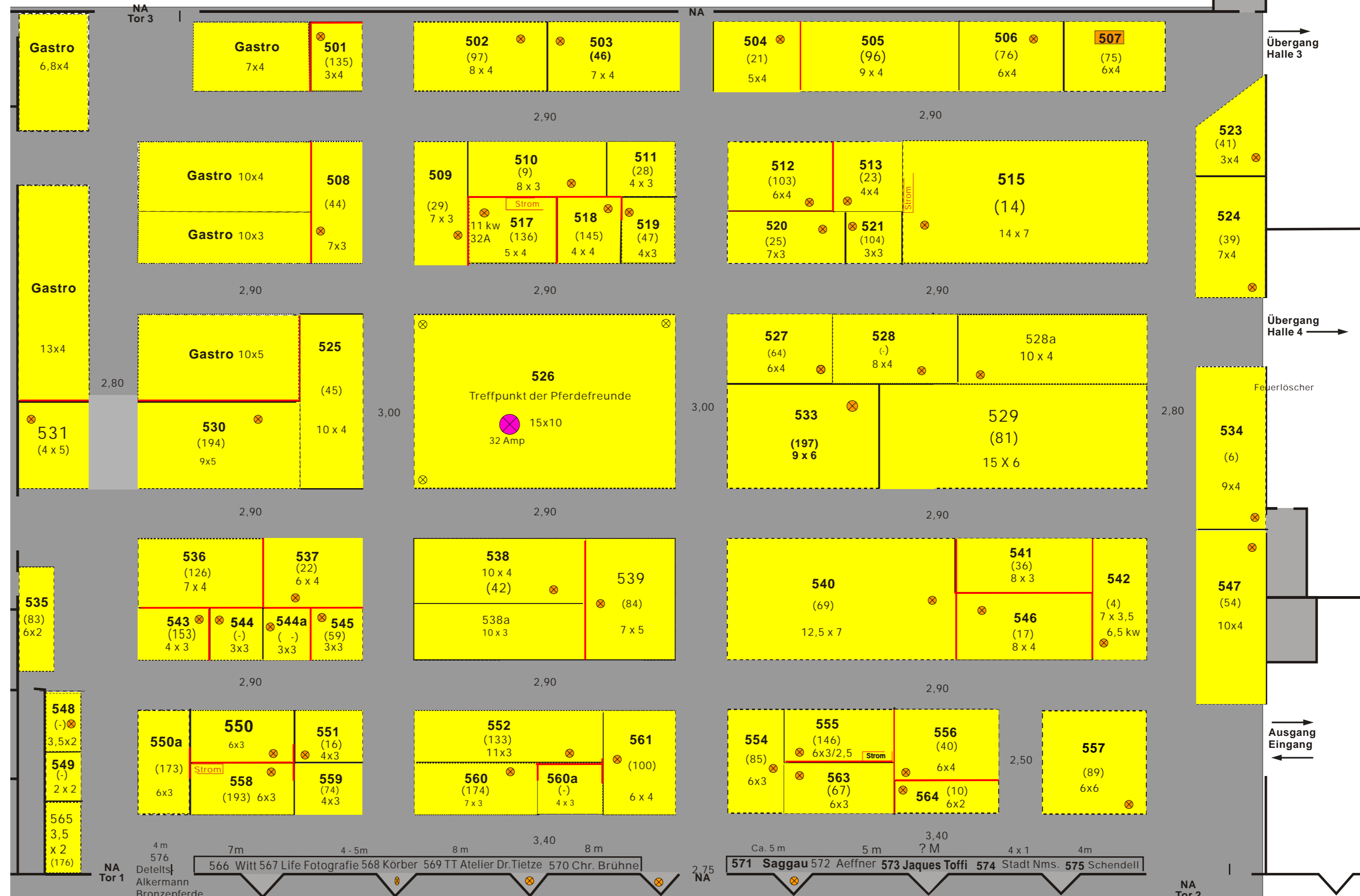

- 501 Fürstliche Hofreitschule
- 502 Derby Futtermittel GmbH
- 503 Groskorth
- 504 Nösenberger Pferdefutter
- 505 Strobell
- 506 Marstall Nord
- 507 Reiten & Mehr Opalka
- 508 Dittmann
- 509 JFF Huber
- 510 Horse Attack OK Reitsport
- 511 PPMV Kostrzewski
- 512 Horse Riding Shop Rieb
- 515 Fa. Loesdau
- 517 Plantaquenz AG
- 518 VAV Asmussen
- 519 Schweizer
- 520 Bewital
- 521 Textil Werbetechnik Center Detex
- 523 Reitsport Grandioso
- 524 Reitsport Burghaus
- 525 Holland Horse
- 526 Treffpunkt der Pferdefreunde  
 Holsteiner Verband  
 Trakehner Verband +  
 DFZ Friesenpferde  
 Pferdesportverband Schl.-Holstein  
 Pferde- und Reiterland S.-H.  
 Landwirtschaftskammer S.-H.  
 PM / FN + Therapeutisches Reiten  
 R + V - Versicherungen
- 527 Versele Laga GmbH
- 528 Hottemax Reitsport
- 528a Château Reitsport
- 529 Böckmann Anhänger
- 530 DMS der moderne Sportbedarf
- 531 Rund ums Pferd Bauhaus
- 532 Holland Horse
- 533 Calzaturificio Alex's Boots IT
- 534 Brama West
- 535 Bartos Sattlerwaren
- 536 Höveler
- 537 Seidel
- 538 Horseliner
- 538a res. Kaufeld AFL
- 539 Sonnenreiter



- |                                    |                        |                             |   |
|------------------------------------|------------------------|-----------------------------|---|
| 540 Hof Süderknöll, Hinrichs       | 550 Cavallo            | 558 Stall Staude Preisinger | <u>Bildergalerie:</u>                               |
| 541 Paulchens Tiershop             | 550a KF-Sale           | 559 D.Keller Wärmedämm.     | 566 Tina Witt Tierportraits                         |
| 542 Salvana                        | 551 Kommandörgarden DK | 560 HIT Hinrichs            | 567 Life Fotografie Uta Ruge & Conels Fotostudio 13 |
| 543 Nürnberger Versicherung        | 552 Marions Pferdeshop | 560a Espe Sports            | 568 Körber  |
| 544 Bagari Sports                  | 554 Hippo Promotion    | 561 Natures Best            | 569 Atelier Dr. Tietze TT Atelier                   |
| 544a res. Big Pearl Reitbekleidung | 555 Reiser Reitsport   | 563 Raiffeisen HaGe Futter  | 570 Atelier Christina Brühne                        |
| 545 EWU Erste Westernreiter U.     | 556 Flister Reitsport  | 564 Seuffer KG              | 571 Stefanie Saggau                                 |
| 546 Scheidler GmbH                 | 557 Seupke             | 565 Meroth Entwicklung      | 572 Aeffner / de Munnik, Kunstmalerei               |
| 547 Highland Connection            | 557 Eggersmann         | und Vertrieb                | 573 Jaques Toffi Ausstellung                        |
| 548 Harder & Griffel               | 557 Peer Span          |                             | 574 Stadt Neumünster                                |
| 549 JCS Design                     |                        |                             | 575 Schendell, Schmuck                              |
|                                    |                        |                             | 576 Detelts-Alkermann, Bronzepferde                 |